Liturgie Tolosane des Prêcheurs

# JOYEUSE LUMIERE

(Lucernaire)

Musique et adaptation : Fr. André Gouzes o.p.
Abbaye de Sylvanes, 12360 Camares

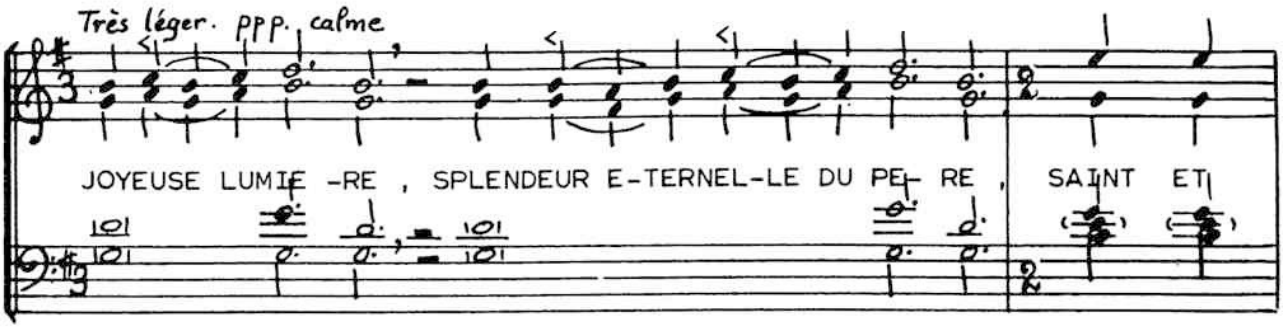


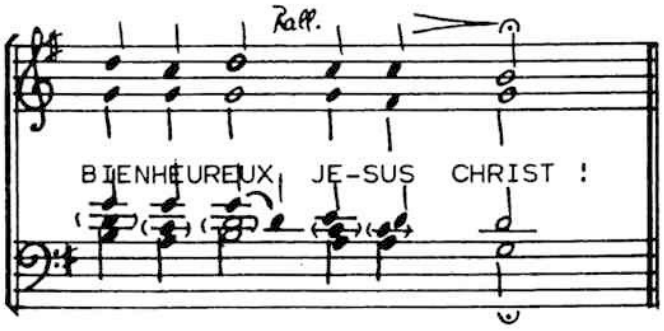


COUPLETS

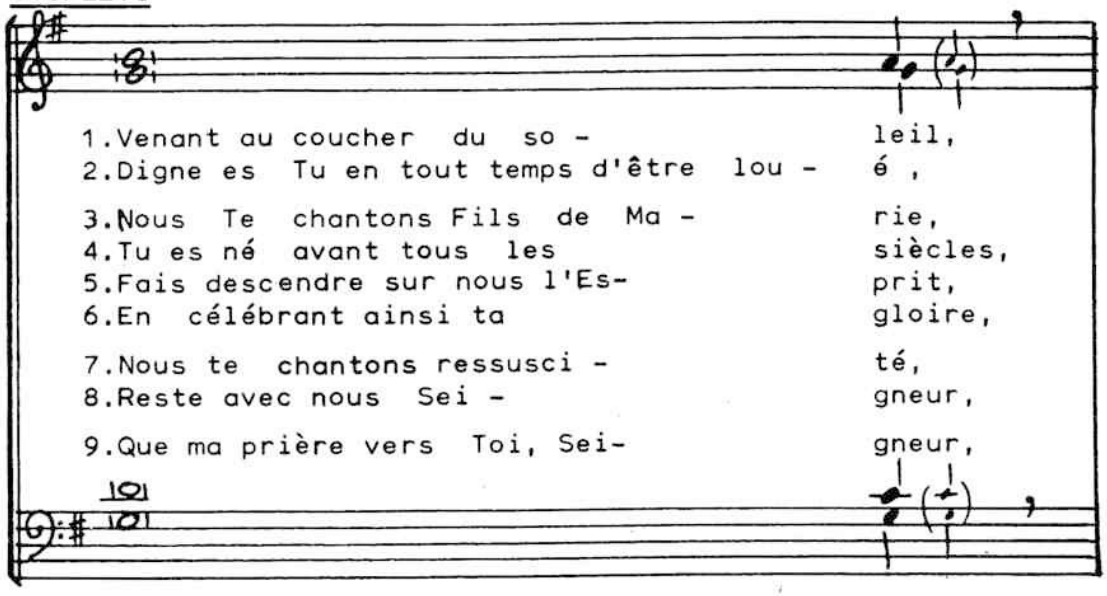


couplets 3 à 6 : d'après une Hymne au Christ de SYNESIUS de CYRENE .

couplets 7 & 8 : pour la semaine de Pâques et les dimanches du temps pascal.


© Union Sainte Cécile - Strasbourg

1. Contemplant la lu - mière du soir,
2. Par de saintes voix,

3. l'E - pouse sans tache,
4. Rayon qui brille avec le Père,
5. En qui nous invo - quons le Père,
6. Nous chan - tons l'Amour du Père,

7. Toi qui surgis des té- nèbres du tom - beau,
8. Car dé- jà le jour baisse,

9. S' é- lève comme l'en- cens,

1. Nous chantons le Père et le Fils,
2. Fils de Dieu qui don- nas la vie ,

3. Tu t'es vê- tu de no- tre chair,
4. Tu dissipes l'é- paisseur de la nuit,
5. Qu'Il soit la ro- sée de notre âme,
6. Dans la Lu- mière de l'Es-prit,

7. Etoile du ma- tin,qui devan- ces l'au-rore,
8. Illumine nos yeux,au soir de cet-te Pâque,

9. Et mes mains de - vant Toi,

1. Et le Saint Es- prit de Dieu.
2. Et le monde Te glo- ri- fie .

3. Toi la source de la Lu- mière.
4. Et il - lu- mines l' l'âme des saints.
5. Et la comble de ses pré-sents de Roi .
6. Sceau brû-lant qui vous u- nit .

7. Dont l'éclat res- plendit' jusqu'au monde nou veau.
8. Toi la Lu- mière qui ne connaît pas de couchant.
9. Comme l'offran- de du soir.